MINISTERO DELLE FINANZE

DIREZIONE GENERALE DEL CATASTO E DEI SERVIZI TECNICI ERARIALI

Lire 20

NUOVO CATASTO EDILIZIO URBANO

Planimetria dell'immobile situato nel Comune di GIANO DELL'UMBRIA Via Fag. Particella

Ditta PERUGINI Giulio n. a Foligno il 15-2-1930

Allegata alla dichiarazione presentata all'Ufficio Tecnico Erariale di Perugia

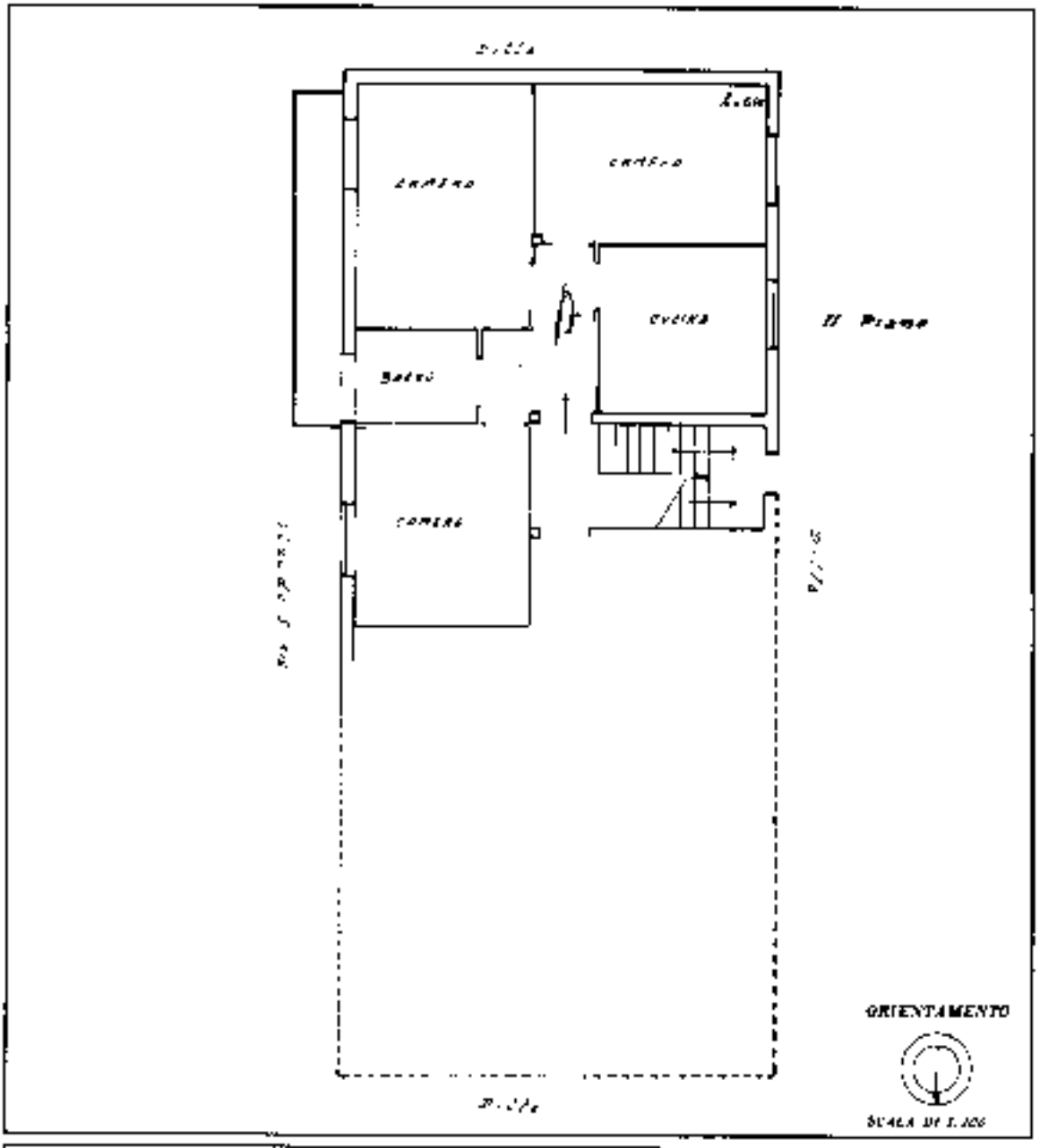

SPAZIO RISERVATO PER LE ANNOTAZIONI D'UFFICIO

DATA

PROT. N.

Fo N. 157/m

Compilata dal Per. Agr.

Nicola Bartolini

Iscritto all'Albo dei Periti Agrari della Provincia di Perugia

Firma: Nicola Bartolini

Ultima planimetria in atti

Catasto dei Fabbricati - Situazione al 05/06/2020 - Comune di GIANO DELL'UMBRIA (E012) - < Foglio: 2 - Particella: 157 - Subalterno: 11 >
10 metri
Firmato DA ARUBA PEC S.p.A. NG CA 3 - 2.5.4.5=IT:FBGNRC50B06I921H, 2.5.4.42=IT:FBGNRC50B06I921H, 2.5.4.3=IT:FBGNRC50B06I921H
Firma QUALIFIED ELECTRONIC SIGNATURE CA Serial#: 637ad